

 Panorama Social - Económico

Corte de información:  
Diciembre 2025

# ESTADO DE **CHIHUAHUA**

---



CODECH





CONTENIDO

## DEMOGRAFÍA

### PROSPERIDAD Y CALIDAD DE VIDA

- Educación
- Salud
- Pobreza
- Remesas

#### Resumen

### COMPETITIVIDAD Y DESARROLLO

- Producto Interno Bruto (PIB)
- Vocaciones Económicas
- Sector Agrícola
- Sector Pecuario
- Turismo
- Unidades Económicas
- Empleo formal IMSS

#### Resumen

### GOBIERNO EFICAZ Y EFICIENTE

- Presupuesto de egresos
- Incidencia delictiva
- **Resumen**

### CONCLUSIONES



# POBLACIÓN

## 2025

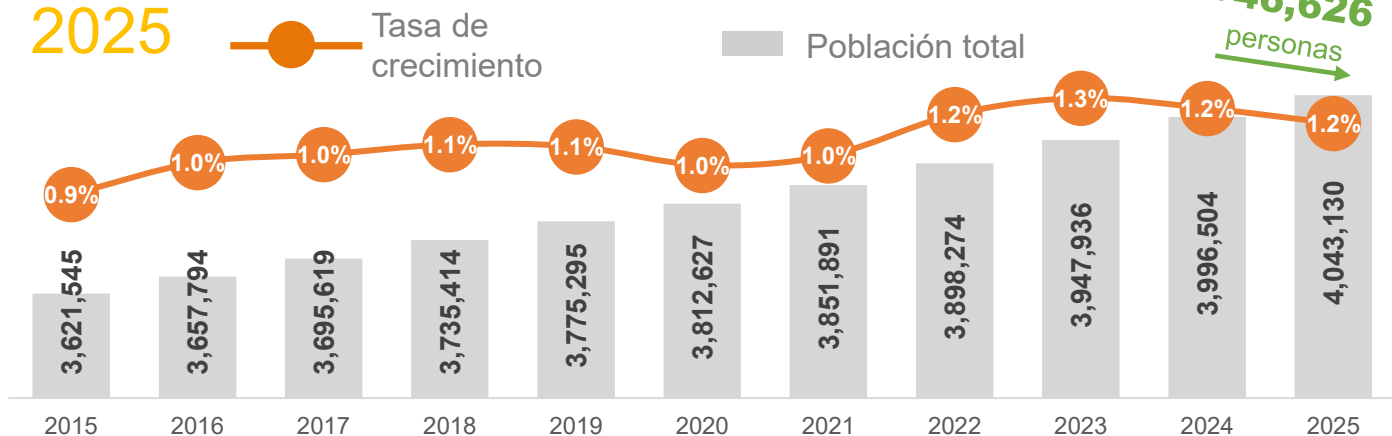

El estado representa el:

**3.0%**  
de la población nacional



En 2025 la región se compone de:



**50%**

Hombres



**50%**

Mujeres

En los últimos 11 años el Estado ha tenido un **crecimiento promedio del 1.1%**, porcentaje mayor al **promedio nacional** el cual fue de **0.9%**



# POBLACIÓN POR RANGOS DE EDAD

En los próximos años, se prevé **que la natalidad continúe disminuyendo**, lo que resultará en una reducción de la población joven. En el estado, para 2040, se proyecta un **aumento significativo en la población adulta** de 30 años o más.

 Mujeres  Hombres

Cambio en la población  
2040 vs 2025

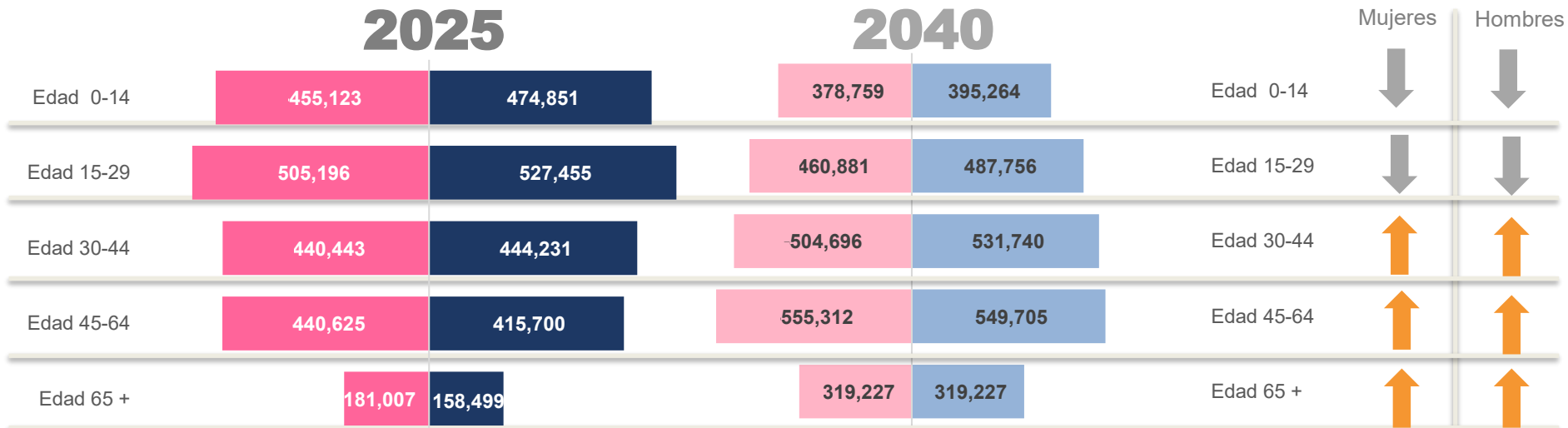

**Total de la población**

**4,043,130**  
personas

En 15 años la población  
crecerá  
**12.2%**  
(492,408 personas)

**4,535,538**  
personas

Nota: La flecha indica el aumento o disminución de la población por género en valores absolutos 2025 respecto 2040

# PROYECCIÓN DE LA POBLACIÓN PRODUCTIVA

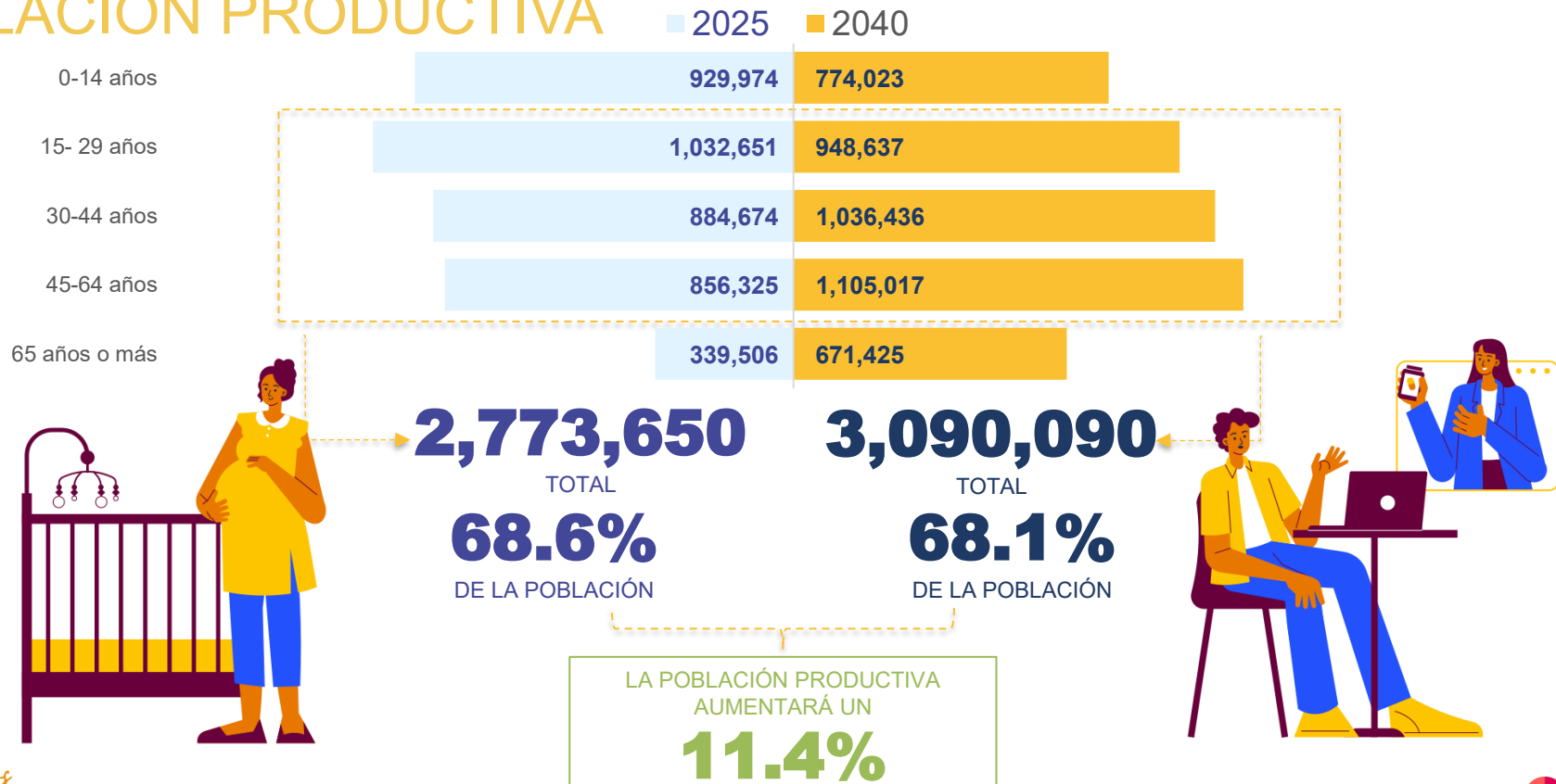



# PROSPERIDAD Y CALIDAD DE VIDA

Indicadores y variables relacionadas con la calidad de vida de las personas ya sea económicos, sociales y culturales.



### Educación Básica

Disminución de la matrícula de 1.0% en el ciclo 2024-2025.

### Servicios de Salud

84.4% de la población en 2020 **estaba afiliada a algún tipo de servicio de salud.**

### Mortalidad

Durante 2024, el número de **defunciones disminuyó** un 0.1% en comparación al año 2023.

### Pobreza

**15.1% de la población se encontró en situación de pobreza** en el año 2020, 2.5 puntos porcentuales menos que en 2022.

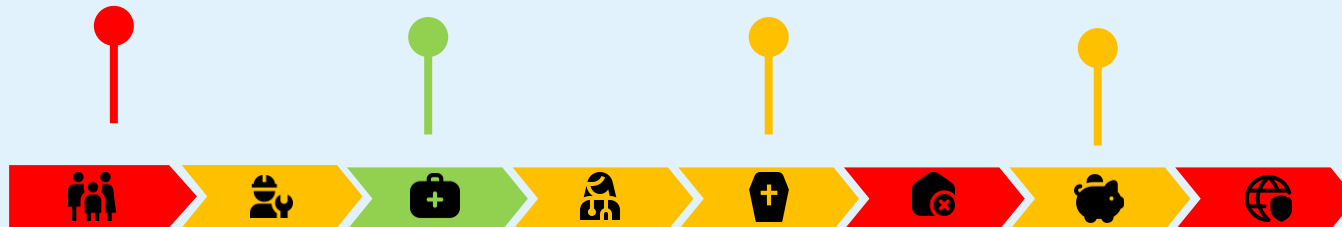

### Educación Técnica

Los alumnos que estudian carreras técnicas representan el **39% de la matrícula de media superior** en el estado.

### Consultorios Médicos

El número de **consultorios médicos aumentó** un 3% el año 2024 en comparación al año 2023.

### Carencias

2 de las **6 carencias sociales han aumentado** en el año 2024.

### Remesas

15° lugar a nivel nacional durante el año de 2025 en captación de remesas con una **disminución del 3.6%** en comparación al mismo periodo 2024



**Comportamiento**

del indicador



Negativo  
Estable  
Positivo



\*Información al cierre de 2025.



# EDUCACIÓN

## CICLO ESCOLAR 2024-2025



### 961,464

matriculados

### 1.0%

menos en comparación al ciclo anterior

■ 2023-2024 ■ 2024-2025 → Línea de tendencia

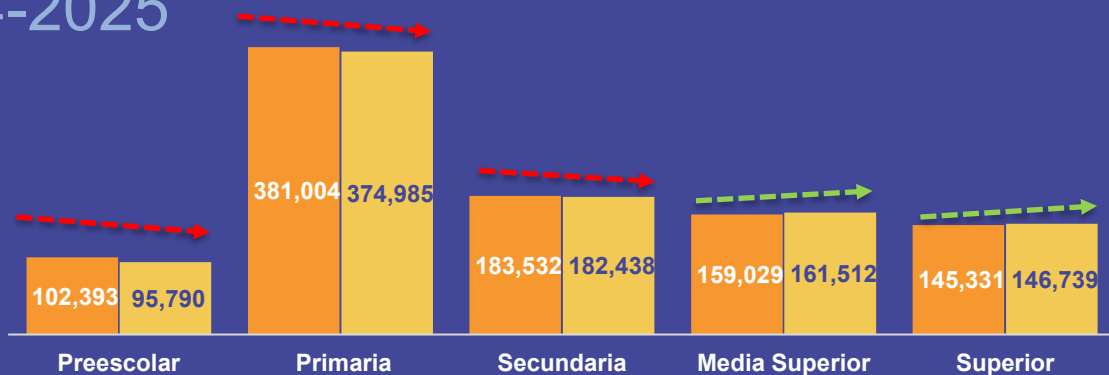

### 5,020

escuelas

### 0.1%

más en comparación al ciclo anterior

■ 2023-2024 ■ 2024-2025 → Línea de tendencia

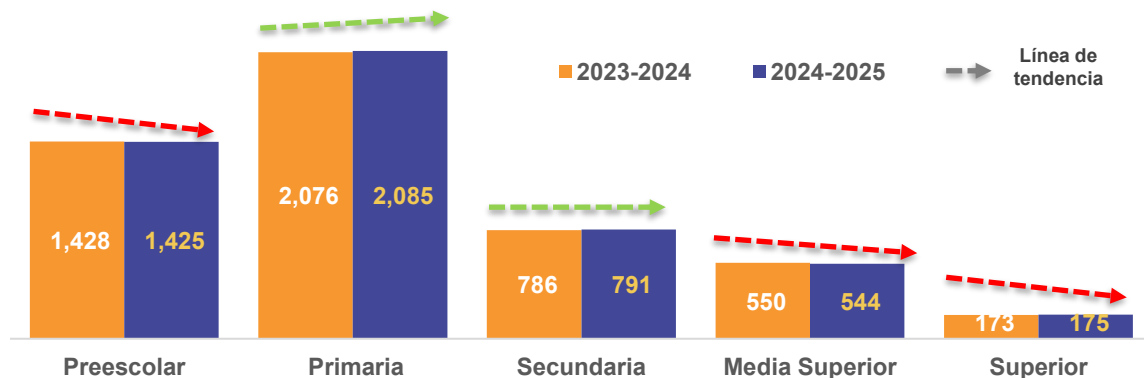

# EDUCACIÓN

## CICLO ESCOLAR 2024-2025

### Matrícula

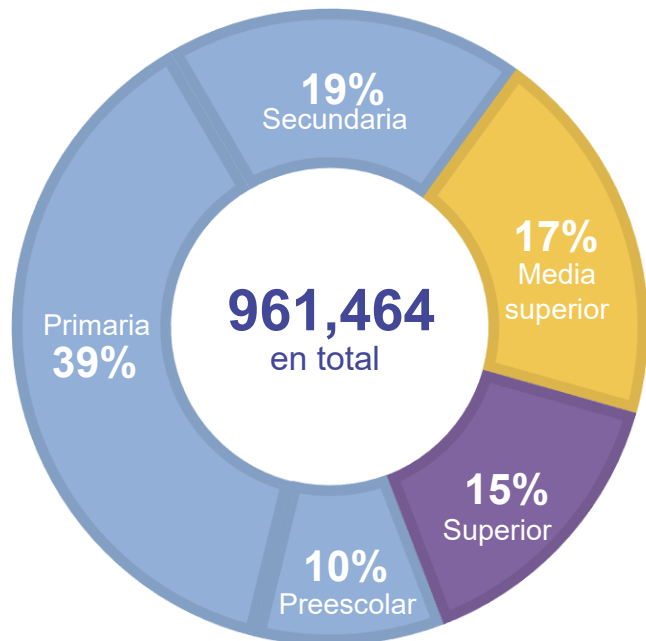

### Escuelas

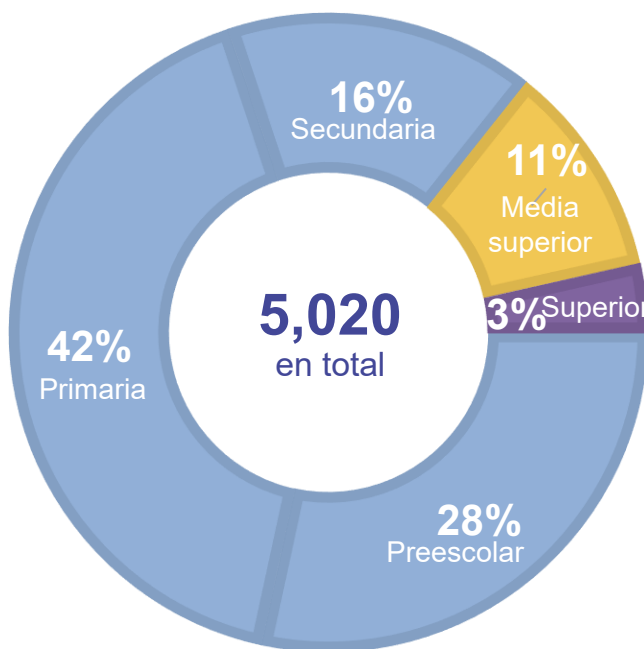

La **infraestructura escolar** se concentra principalmente en la **educación básica** concentrando el **86% de las escuelas**. Además, **7 de cada 10 estudiantes** se encuentran en este mismo nivel.



# EDUCACIÓN MEDIA SUPERIOR

## CICLO ESCOLAR 2024-2025

**545**  
**Escuelas**  
nivel medio superior

**161,512**  
**Matriculados**  
nivel medio superior

### Bachillerato general

**451**  
escuelas  
**83%**

**98,714**  
matriculados  
**61%**

### Nivel Técnico

**94**  
escuelas  
**17%**

**62,798**  
matriculados  
**39%**

### OFERTAN

**79** Carreras técnicas



Las carreras técnicas de nivel medio superior, son clave para una mejor planificación educativa y alineación con la demanda laboral, ya que estos programas brindan una especialización temprana ofreciendo especialización técnica y mostrando un valor agregado que los diferencia en el mercado laboral.



# EDUCACIÓN MEDIA SUPERIOR TÉCNICA

62,798

Matriculados



50%

Hombres

50%

Mujeres

Principales áreas de estudio

**23.7%** Ingeniería, manufactura y construcción

**12.8%** Administración y negocios

**12.7%** Tecnologías de la información y Comunicación

**7.8%** Ciencias de la salud

**3.3%** Agronomía y veterinaria

**2.8%** Servicios

**0.1%** Artes y humanidades



36.7% pertenecen al componente básico inicial  
Fuente: PICsp, con datos de SEECH 2024-2025.

94



Escuelas

Matriculados

Ciclo 2024-2025



Egresados

Ciclo 2023-2024



16,338

Egresados



52%

Hombres

48%

Mujeres

Principales áreas de estudio

**39.6%** Ingeniería, manufactura y construcción

**21.0%** Tecnologías de la información y Comunicación

**20.7%** Administración y negocios

**9.1%** Ciencias de la salud

**4.8%** Servicios

**4.7%** Agronomía y veterinaria

**0.1%** Artes y humanidades

Estado  
Chihuahua



# CONDICIÓN DE AFILIACIÓN A SERVICIOS DE SALUD

**3,741,869**  
Población total de la región  
2020

**Afiliada**  
**84.4%** (3,156,294)

**No afiliada**  
**15.3%** (574,108)

**No especificado**  
**0.3%** (11,467)

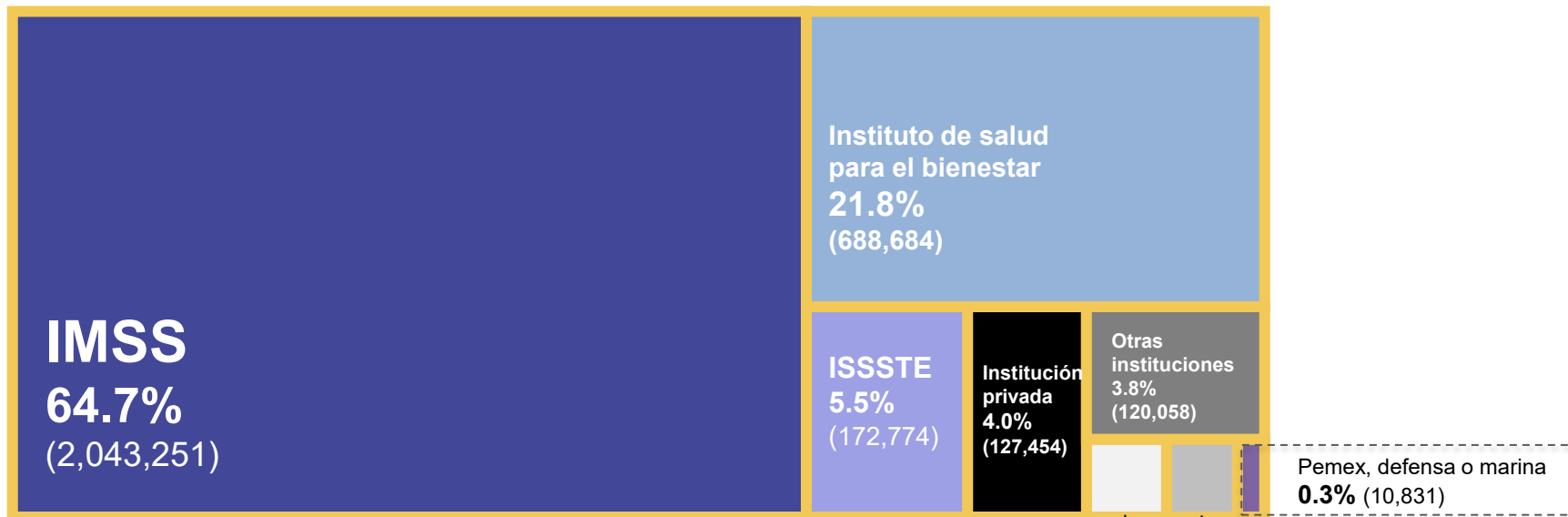

Fuente: PICsp, con datos del INEGI al 2020.

Nota: La suma de los afiliados en las distintas instituciones de salud puede ser mayor al total por aquella población incorporada a este servicio en más de una institución de salud.



# TOTAL DE CONSULTORIOS MÉDICOS PÚBLICOS

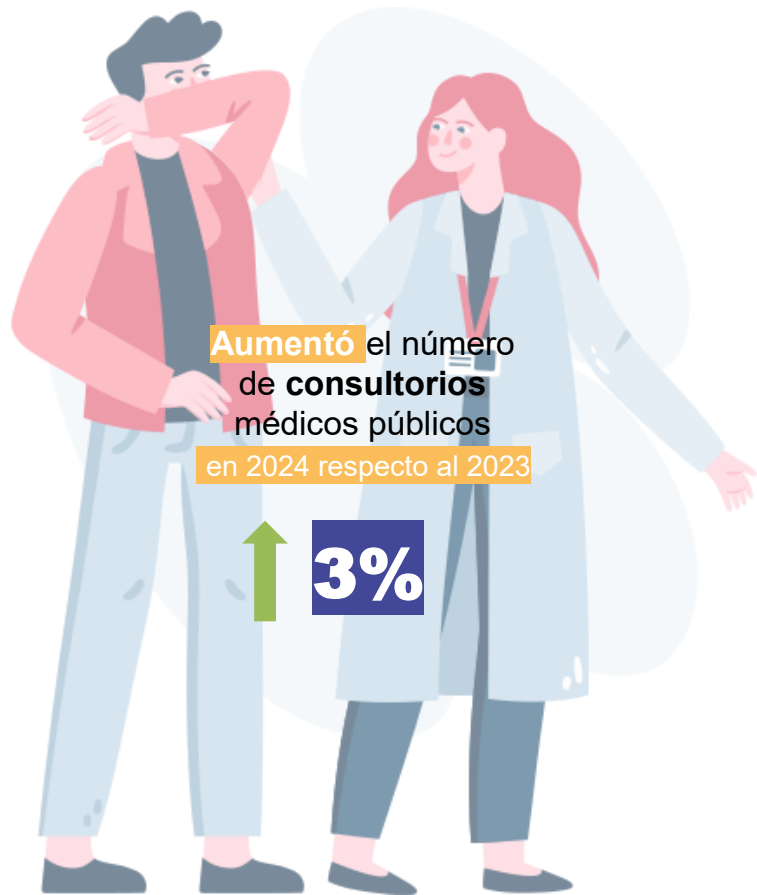
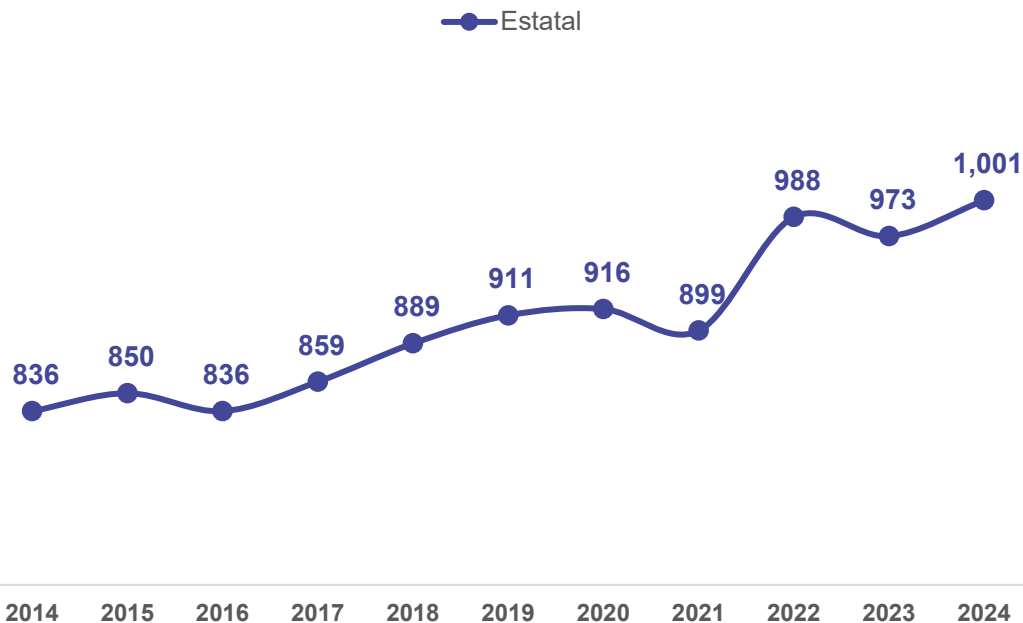

# MORTALIDAD EN LA REGIÓN

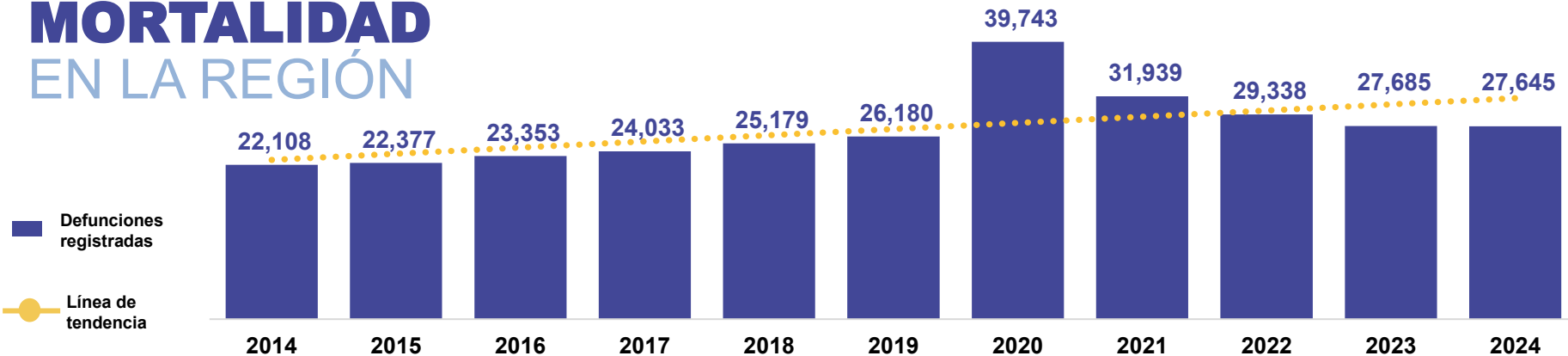

## Principales causas de defunción en el año 2024:



Enfermedades **Isquémicas del corazón**

**16.2%**  
(4,488)



Enfermedades **endocrinas y metabólicas**

**11.5%**  
(3,187)

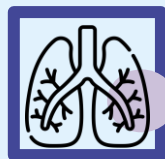

Otras enfermedades del **aparato respiratorio**

**9.0%**  
(2,486)



Enfermedades de **otras partes del aparato digestivo**

**8.7%**  
(2,405)



**Agresiones**

**8.4%**  
(2,336)



# CARENCIAS SOCIALES

## ESTADO DE CHIHUAHUA



2 de las 6 carencias sociales han aumentado en el Estado en el año 2024

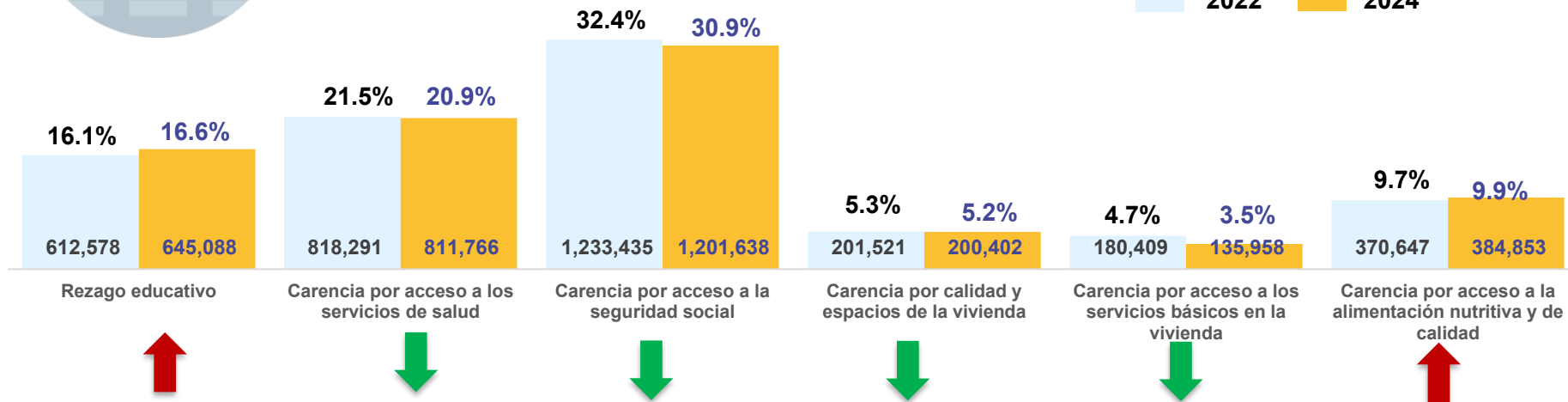

Nota: La flecha indica el aumento o disminución de forma positiva (verde) o negativa (roja) de la población en valores absolutos 2024 respecto 2022



# POBREZA

## 2024

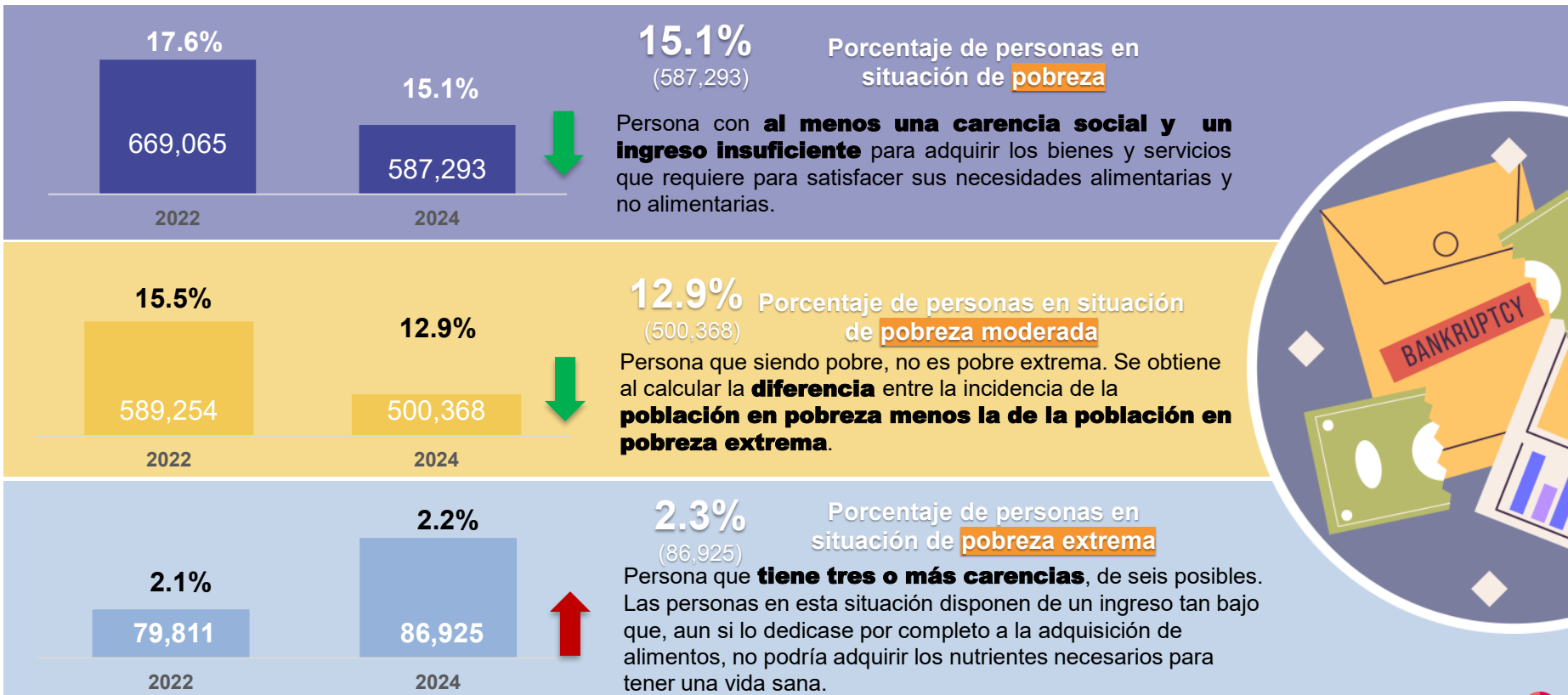

# REMESAS

## INGRESO HISTÓRICO

Cifras en millones de pesos

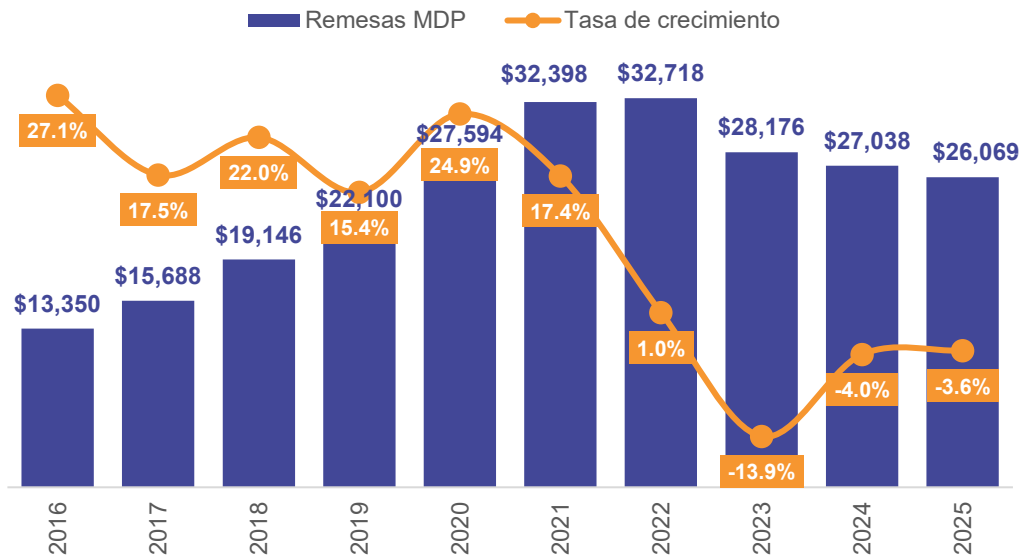

### Regiones del estado de Chihuahua con más remesas **per cápita**

	2025	Variación anual
1º Delicias	\$17,033 pesos	10.1% ↑
2º Ojinaga	\$16,279 pesos	2.9% ↑
3º Camargo	\$14,828 pesos	-1.9% ↓
4º NCG	\$12,046 pesos	-3.2% ↓
5º Jiménez	\$9,901 pesos	-13.7% ↓
11º Juárez	\$3,989 pesos	-8.4% ↓
<b>Estatal</b>	<b>\$6,448 pesos</b>	<b>-4.7% ↓</b>

Nota: La flecha indica si la variación del 2025 respecto a 2024 es positiva o negativa.



# COMPETITIVIDAD Y DESARROLLO

Indicadores y variables relacionadas con la actividad económica y desarrollo de un territorio que en su conjunto muestran qué tan competitivo es.



### PIB Estatal

Decremento del 1.1% en el año 2024.

### Educación Superior

La principal área de estudio de los **146,739 matriculados totales** es administración y negocios representando el 23.4% de los alumnos.

### Sector Agropecuario

Durante 2024 el sector agrícola obtuvo una **disminución del 11%** y el pecuario un **aumento del 7.2%** en su valor monetario de la producción en comparación a 2023.

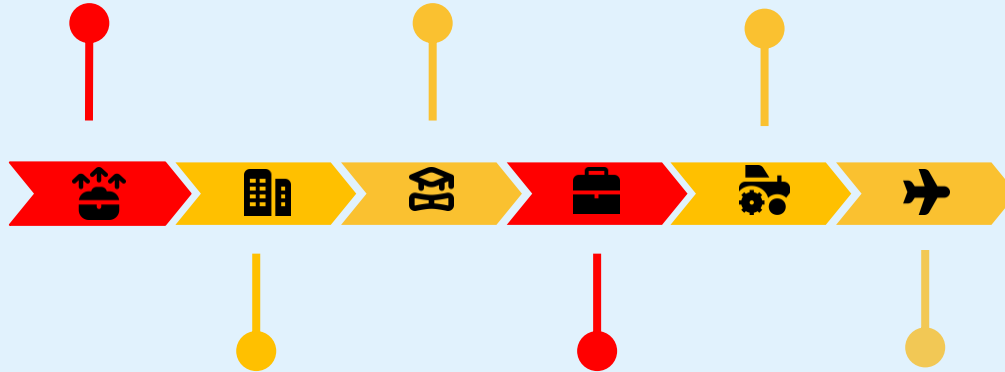

### Unidades Económicas (UE)

En 2025 existieron 134,517 UE de las cuales el **98.6%** son de tamaño micro y pequeña.

### Empleo Generado

Estado número seis en pérdida de empleo a nivel nacional durante el año de 2025.

### Turismo

19,032 UE del sector turístico en el año 2025.



# PRODUCTO INTERNO BRUTO Y SU CRECIMIENTO

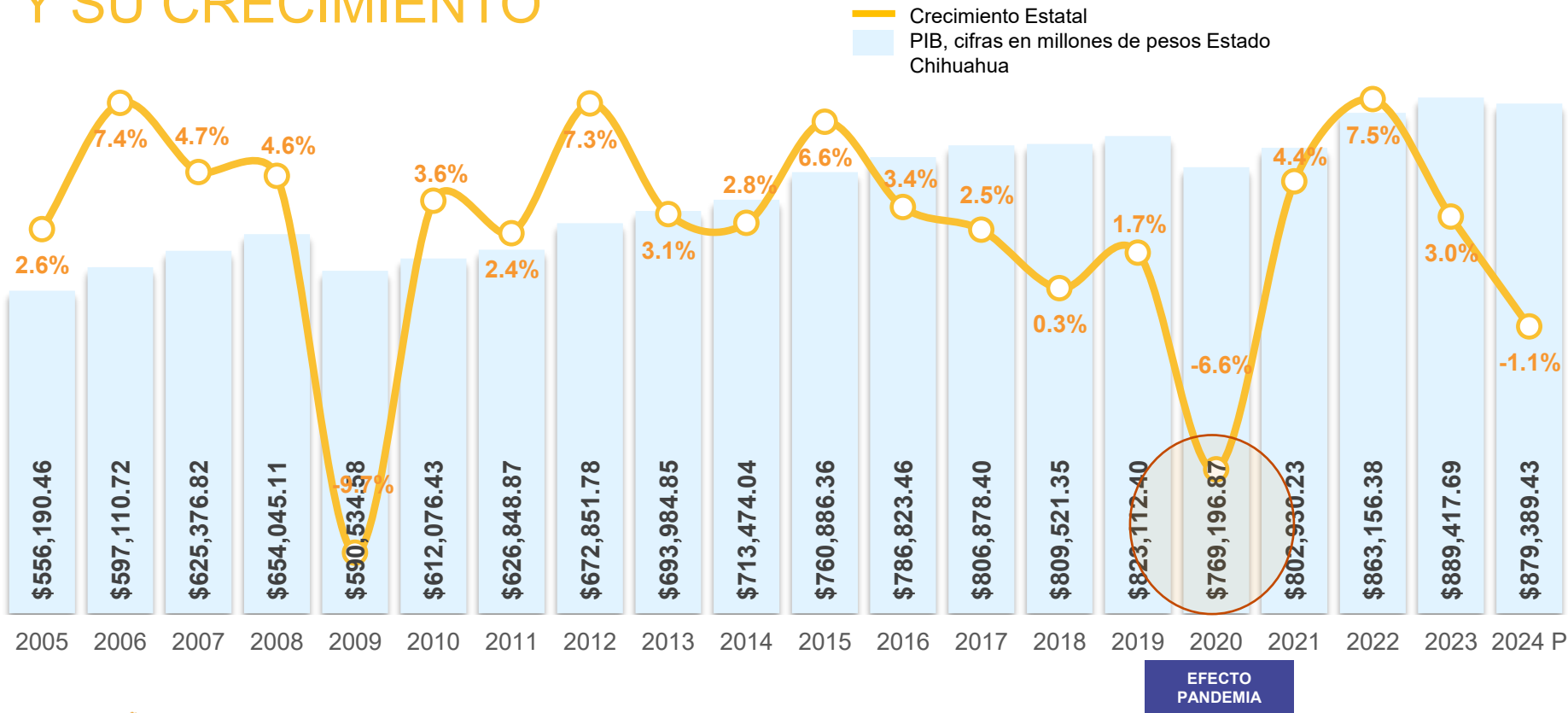

# COMPOSICIÓN DEL PIB ESTADO DE CHIHUAHUA

Sector  
Primario  
6.3%



Sector  
Secundario  
45.0%



PIB 2024\*  
\$879,389 MDP

Sector  
Terciario  
48.7%

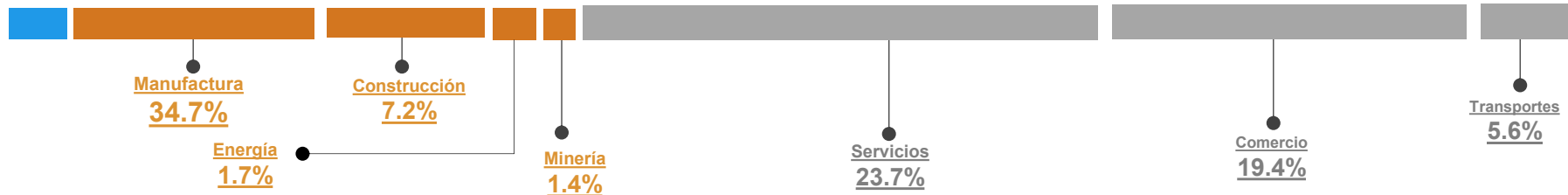

# ESTIMACIÓN DE PRODUCCIÓN MUNICIPAL (EPM)

Participación de la EPM de las **principales** regiones en el Estado en el año 2024

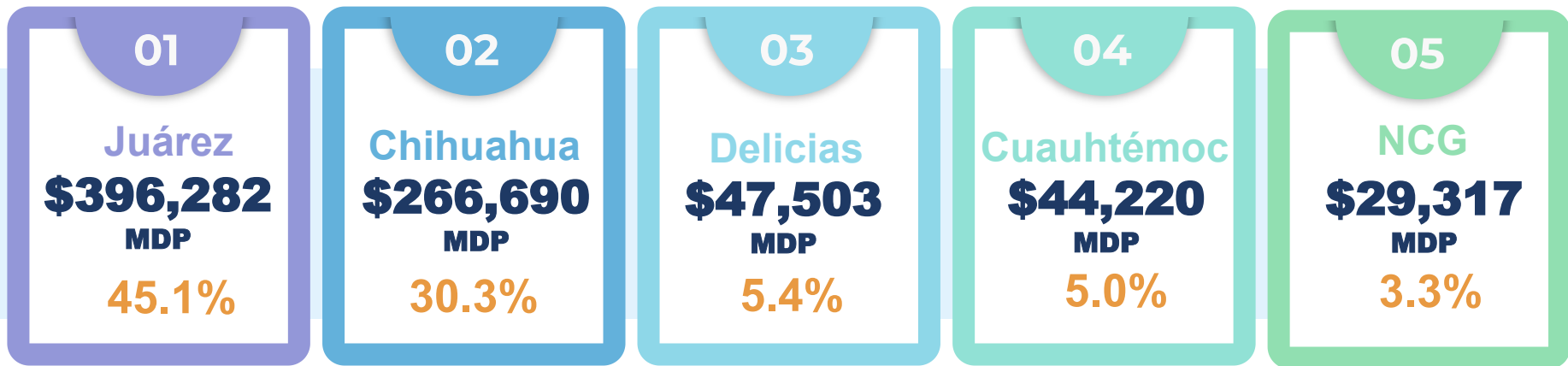

Estado **\$879,389** MDP

# PIB PER CÁPITA

## 2024

Regiones con mayor EPM per cápita en el Estado



## PIB per cápita del estado de Chihuahua 2017-2024

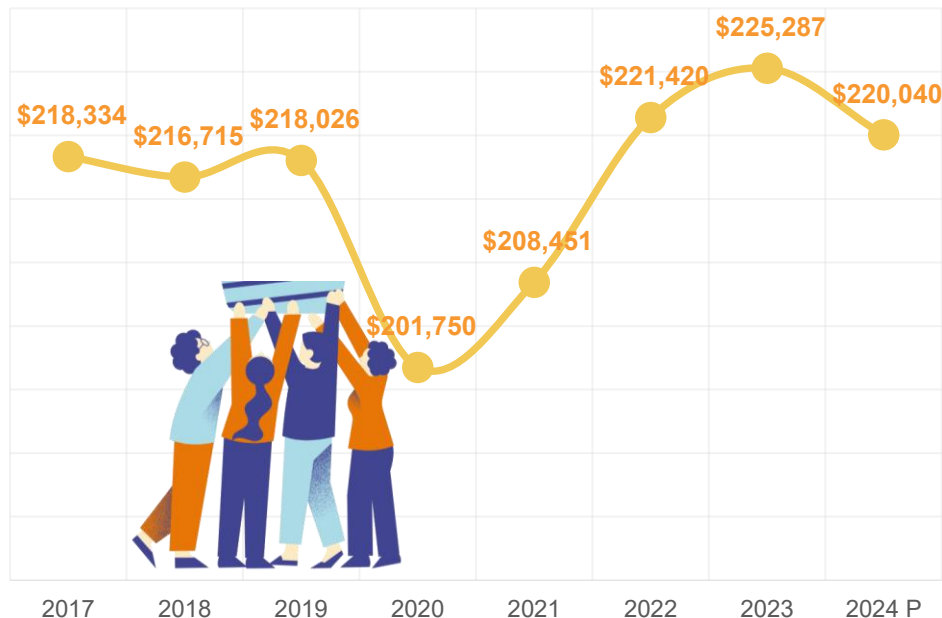

El PIB per cápita es una medida clave para evaluar el nivel de riqueza promedio por habitante, permitiendo comparar la economía entre regiones. En 2024 el estado de Chihuahua mostró un decremento del -2.3% en su PIB per cápita en comparación a 2023.



# EDUCACIÓN SUPERIOR

## CICLO ESCOLAR 2024-2025

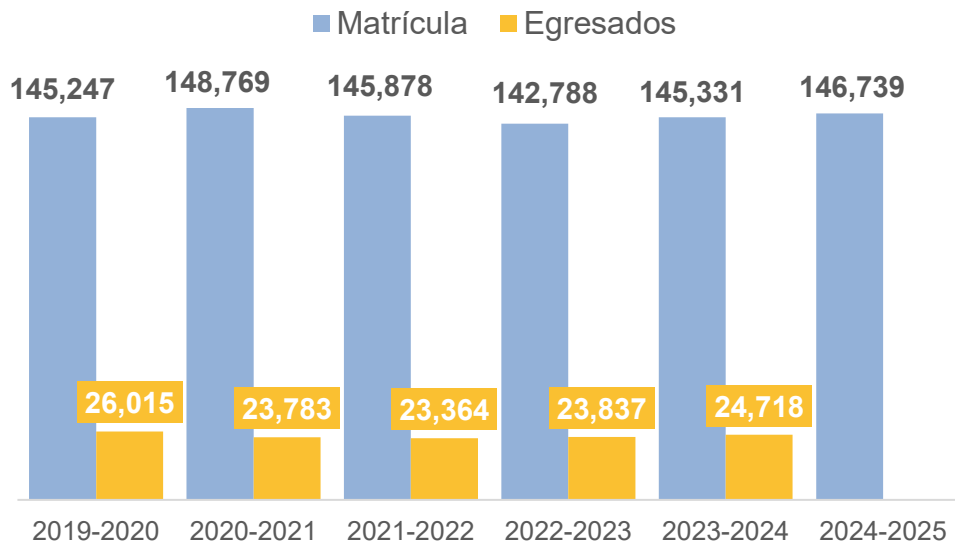

En el ciclo escolar 2024-2025 la **matrícula de estudiantes aumentó un 1.0%** en comparación con el ciclo anterior, al igual que el **número de egresados del ciclo 2023-2024 con un aumento del 3.7 %**.



Fuente: PICsp, con datos de SEECH 2024-2025.

## Principales instituciones de educación superior en el estado

		MATRÍCULA	% TOTAL DE LA REGIÓN
1	UNIVERSIDAD AUTÓNOMA DE CIUDAD JUÁREZ	38,573	26.3%
2	UNIVERSIDAD AUTÓNOMA DE CHIHUAHUA	26,660	18.2%
3	UNIVERSIDAD TECNOLÓGICA DE CIUDAD JUÁREZ	8,787	6.0%
4	INSTITUTO TECNOLÓGICO DE CIUDAD JUÁREZ	6,685	4.6%
5	INSTITUTO TECNOLÓGICO DE CHIHUAHUA	4,592	3.1%
6	UNIVERSIDAD PEDAGÓGICA NACIONAL DEL ESTADO DE CHIHUAHUA	4,330	3.0%
7	UNIVERSIDAD TECNOLÓGICA DE CHIHUAHUA	3,497	2.4%
8	INSTITUTO TECNOLÓGICO DE CHIHUAHUA II	3,415	2.3%
9	INSTITUTO TECNOLÓGICO DE CIUDAD CUAUHEMOC	2,926	2.0%
10	INSTITUTO TECNOLÓGICO DE PARRAL	2,711	1.8%
	OTRAS (128 UNIVERSIDADES)	44,563	22.2%
	<b>TOTAL</b>	<b>146,739</b>	<b>100.0%</b>



# EDUCACIÓN SUPERIOR

## CICLO ESCOLAR 2024-2025

# 175



### ESCUELAS DE NIVEL SUPERIOR PRINCIPALES ÁREAS DE ESTUDIO

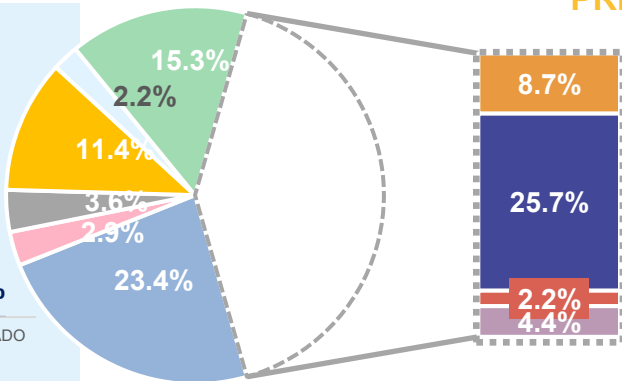

- ADMINISTRACIÓN Y NEGOCIOS
  - AGRONOMÍA Y VETERINARIA
  - ARTES Y HUMANIDADES
  - CIENCIAS DE LA SALUD
  - CIENCIAS NATURALES, MATEMÁTICAS Y ESTADÍSTICA
  - CIENCIAS SOCIALES Y DERECHO
  - EDUCACIÓN
  - INGENIERÍA, MANUFACTURA Y CONSTRUCCIÓN
  - SERVICIOS
  - TECNOLOGÍAS DE LA INFORMACIÓN Y LA COMUNICACIÓN
- 

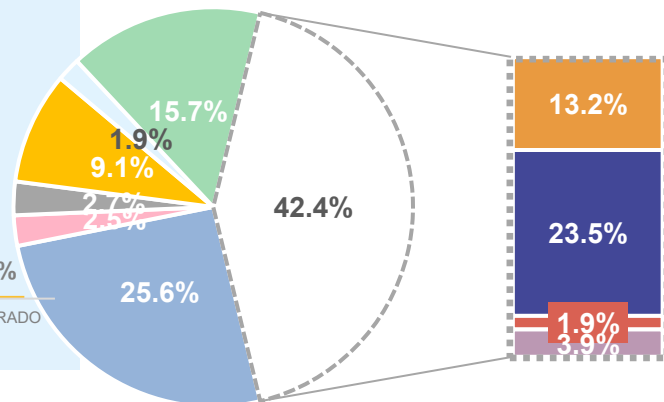

- ADMINISTRACIÓN Y NEGOCIOS
  - AGRONOMÍA Y VETERINARIA
  - ARTES Y HUMANIDADES
  - CIENCIAS DE LA SALUD
  - CIENCIAS NATURALES, MATEMÁTICAS Y ESTADÍSTICA
  - CIENCIAS SOCIALES Y DERECHO
  - EDUCACIÓN
  - INGENIERÍA, MANUFACTURA Y CONSTRUCCIÓN
  - SERVICIOS
  - TECNOLOGÍAS DE LA INFORMACIÓN Y LA COMUNICACIÓN
- 

# UNIDADES ECONÓMICAS (UE) EN EL ESTADO



**134,517\***

Total

**98.6%**

Micro y pequeñas  
UE

Nota\*: Las UE son consideradas sin servicios educativos y empresas de gobierno.

Tamaño	Unidades Económicas	Participación en el Estado
<b>MICRO</b> (0 a 10 empleados)	<b>125,435</b>	<b>93.2%</b>
<b>PEQUEÑA</b> (11 a 50 empleados)	<b>7,193</b>	<b>5.3%</b>
<b>MEDIANA</b> (51 a 250 empleados)	<b>1,313</b>	<b>1.0%</b>
<b>GRANDE</b> (más de 250 empleados)	<b>576</b>	<b>0.4%</b>

## ¿En qué sectores se encuentran las principales unidades económicas?

- Sector primario 0.1%
- Sector secundario 8.1%
- Sector terciario 91.9%

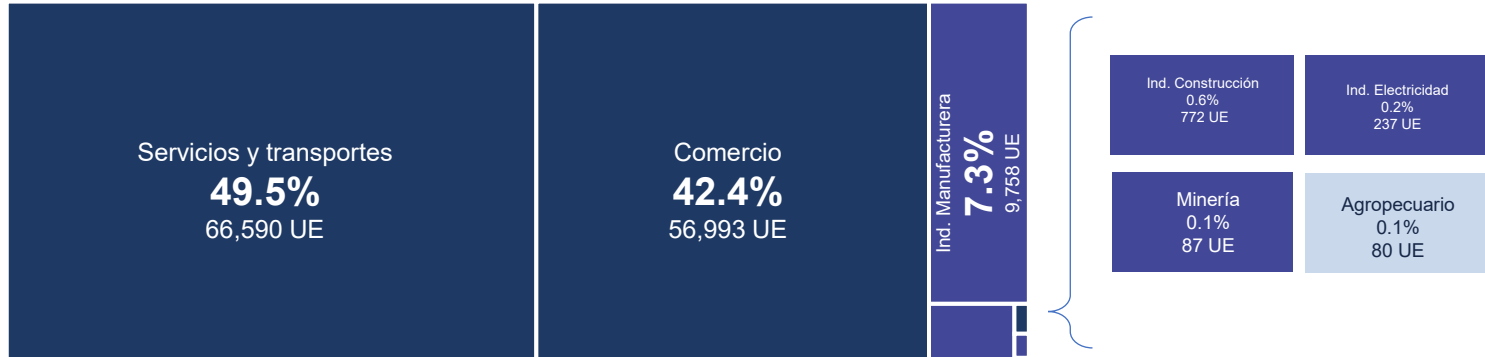

# EMPLEO TOTAL FORMAL EDO. CHIHUAHUA



El crecimiento anual promedio del empleo formal de los últimos 10 años es del **1.8%**.



# EMPLEO TOTAL FORMAL POR SECTOR

Empleo total: **955,112**

Diciembre 2025

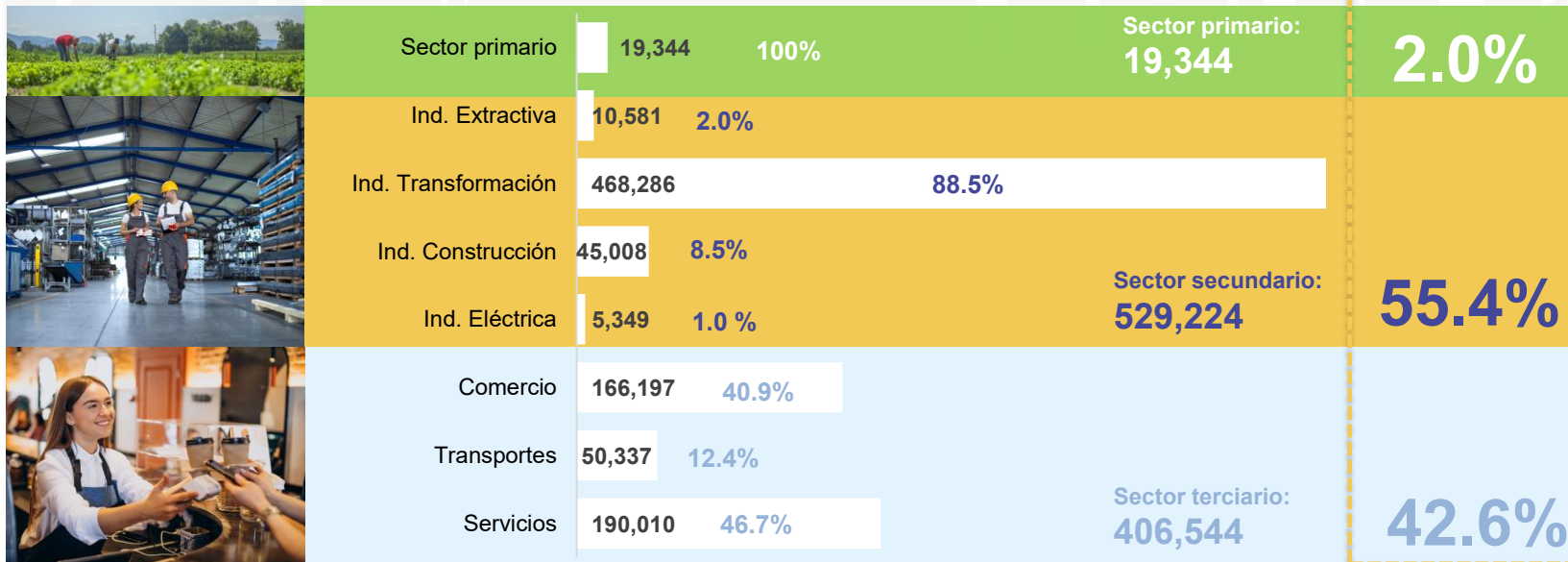

# EMPLEO TOTAL FORMAL PARTICIPACIÓN REGIONAL

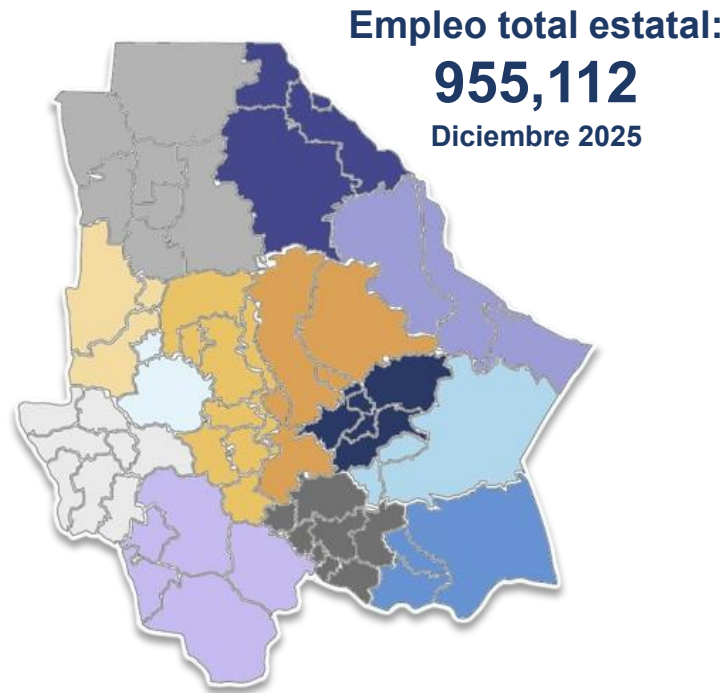
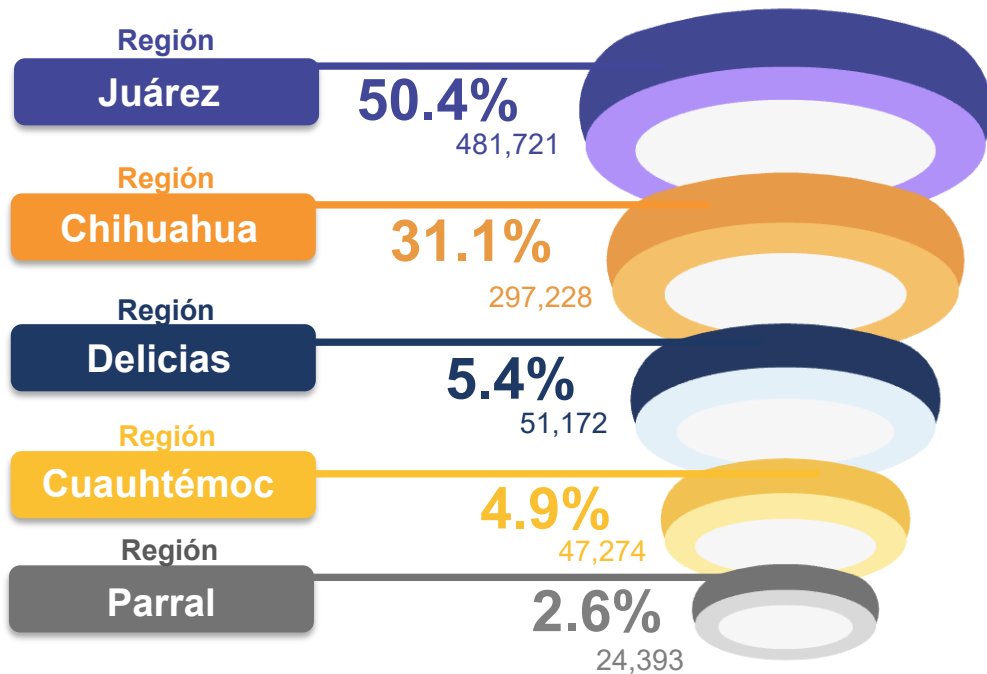

# EMPLEO GENERADO/PERDIDO POSICIONAMIENTO ESTATAL

Posiciones del Estado a nivel nacional con generación/pérdida de empleos

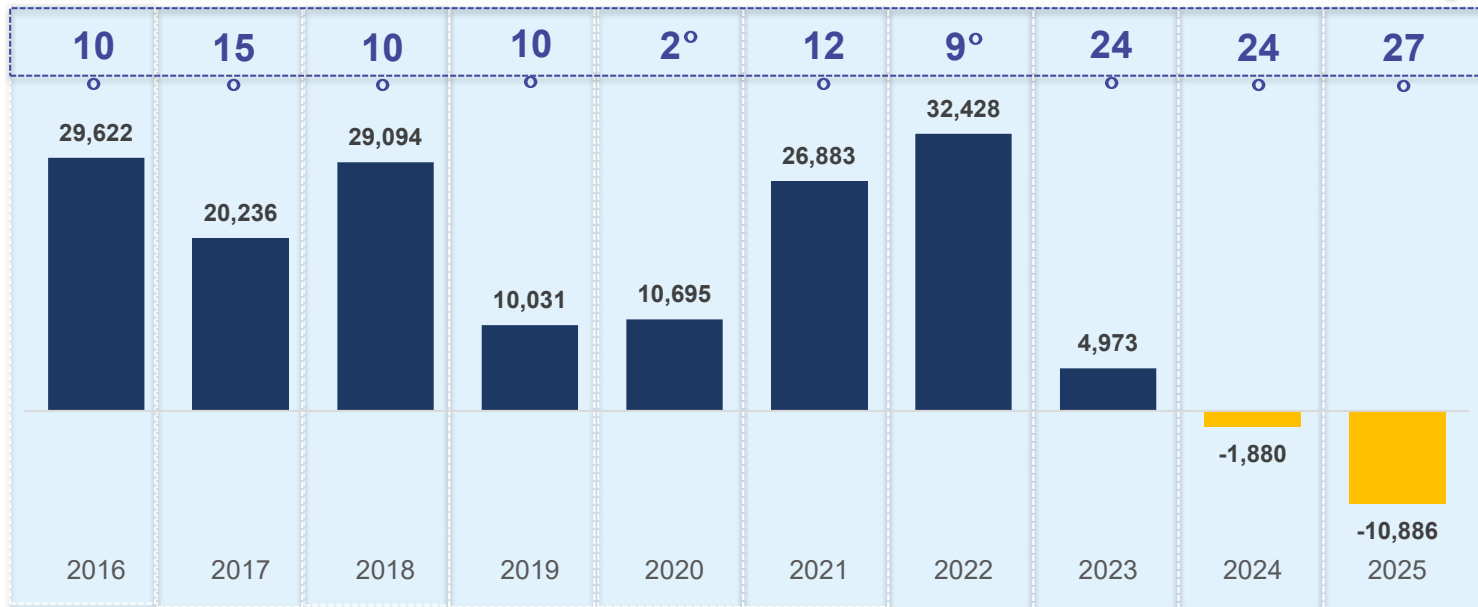

■ Generación ■ Pérdida

27°

lugar a nivel nacional con generación/pérdida de plazas laborales.



# EMPLEO GENERADO/PERDIDO 2025



El estado de Chihuahua  
perdió  
**-10,886**  
plazas laborales

ACTIVIDAD ECONÓMICA



Transformación  
**-13,682**



Construcción  
**-1,484**



Sector primario  
**-115**



Ind. Eléctrica  
**55**



Ind. Extractiva  
**195**



Transportes  
**350**



Servicios  
**1,336**



Comercio  
**2,459**

COMPORTAMIENTO HISTÓRICO

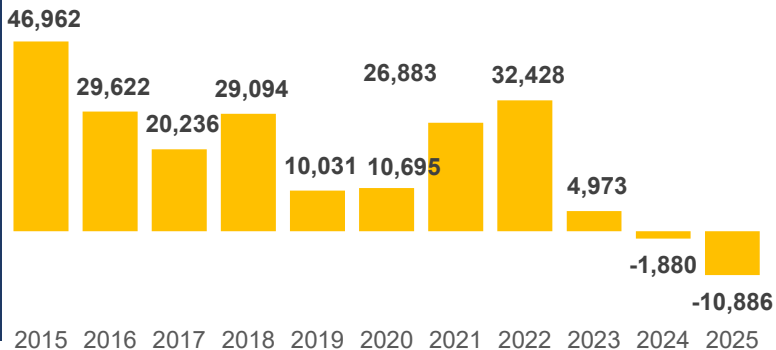

EDAD



TAMAÑO



GÉNERO



# CARACTERÍSTICAS DEL SALARIO

Salario promedio mensual de las principales regiones del Estado a diciembre 2025

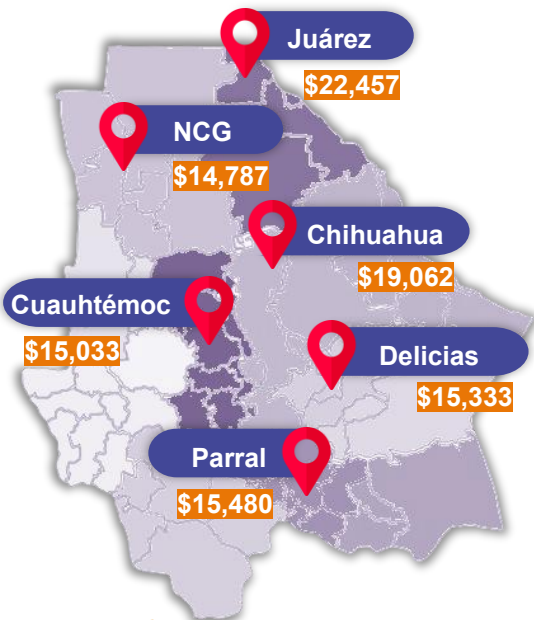

Comportamiento histórico del salario promedio mensual



Salario promedio mensual en el Estado por tipo de actividad económica

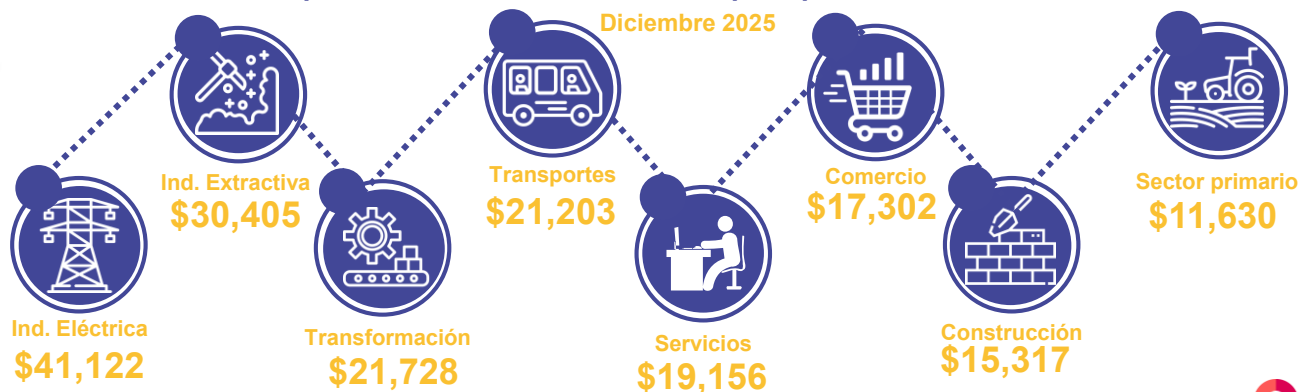

# VOCACIONES ECONÓMICAS

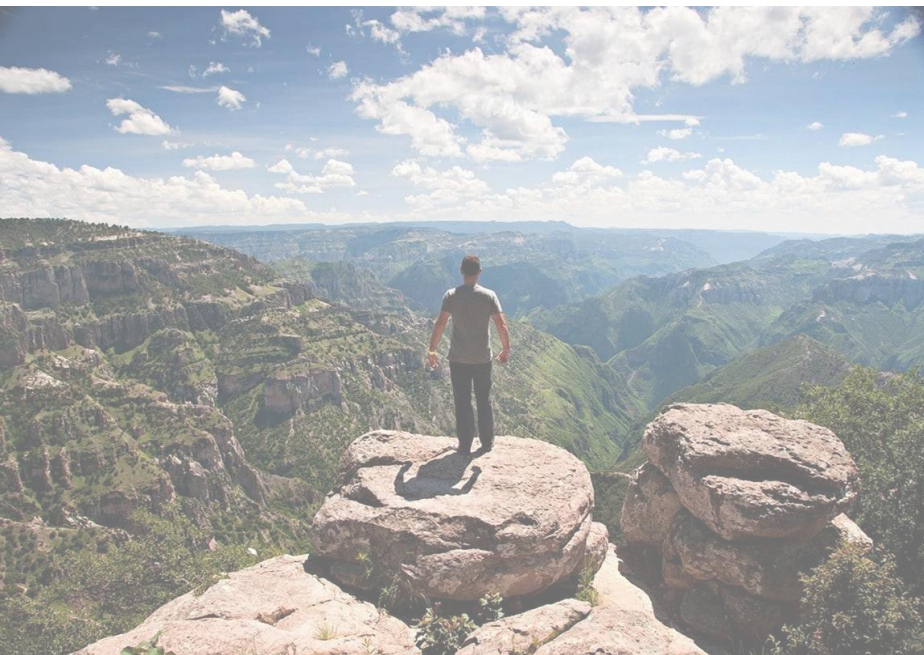

ESTADO DE CHIHUAHUA



AUTOMOTRÍZ



TURISMO



AEROSPACIAL



TIC'S



GANADERÍA



AGROINDUSTRIA



TURISMO  
MÉDICO



ELECTRÓNICA



METALMECÁNICA



CONSTRUCCIÓN

# SECTOR AGRÍCOLA

## 2024

### CRECIMIENTO HISTÓRICO DEL SECTOR

■ Total de la producción (toneladas)
 —●— Valor de la producción (millones de pesos)

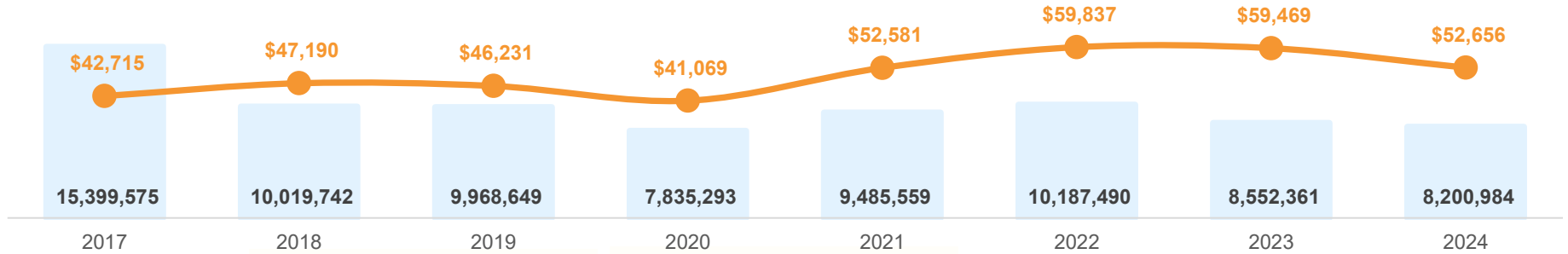

2024

**9° Lugar**  
 a nivel nacional con **mayor producción agrícola**  
**3.3%**  
 Participación nacional

**6° Lugar**  
 a nivel estatal con **mayor valor de producción agrícola**  
**6.3%**  
 Participación nacional

En el estado de Chihuahua durante el año 2024, el total de la **producción agrícola** obtuvo **una disminución del 4%** en comparación al año 2023, al igual que el **valor de su producción** con una **disminución del 11%** durante el mismo periodo



# SECTOR AGRÍCOLA

## ESTADO CHIHUAHUA

En el año 2024 se produjeron

**8,200,984**

toneladas

de productos agrícolas

que generaron

**\$52,656**

millones de pesos

Alfalfa achicalada

1



**\$8,373 MDP**  
16% del total estatal

1

Alfalfa achicalada



**1,832,771 TON**  
22% del total estatal

Nuez

2



**\$7,865 MDP**  
15% del total estatal

2

Maíz grano



**1,399,230 TON**  
17% del total estatal

Maíz grano

3



**\$7,598 MDP**  
14% del total estatal

3

Avena forrajera



**1,143,516 TON**  
14% del total estatal

Manzana

4



**\$7,421 MDP**  
14% del total estatal

4

Manzana



**664,353 TON**  
8% del total estatal

Algodón hueso

5



**\$4,949 MDP**  
9% del total estatal

5

Chile verde



**534,116 TON**  
7% del total estatal

Cultivos con mayor...

Valor de la producción



Producción en toneladas



# SECTOR PECUARIO

## 2024

### CRECIMIENTO HISTÓRICO DEL SECTOR

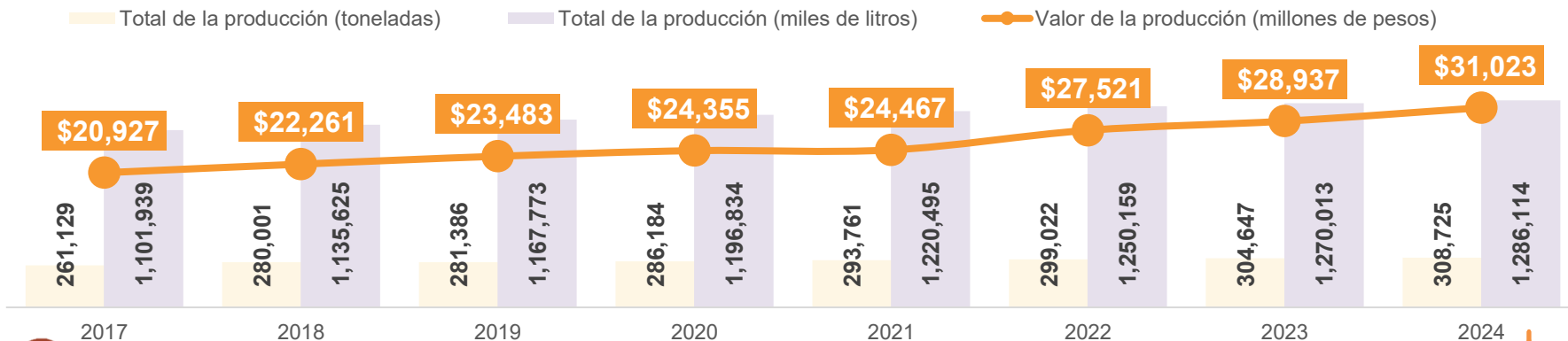

En el estado de **Chihuahua** durante el año 2024, el total de la **producción pecuaria** obtuvo un **crecimiento del 1.3%** en comparación al año 2023, mismo caso para su **valor de producción** el cual también presentó un **incremento del 7.2%** durante el mismo periodo en productos de toneladas y del **1.3%** en productos en litros.

**20° Lugar**  
a nivel nacional con **mayor producción pecuaria (toneladas)**  
**1.3%**  
Participación nacional

**4° Lugar**  
a nivel nacional con **mayor producción pecuaria (litros)**  
**9.4%**  
Participación nacional

**15° Lugar**  
a nivel nacional con **mayor valor de producción pecuaria**  
**2.8%**  
Participación nacional

# SECTOR PECUARIO

## ESTADO CHIHUAHUA

En el año 2024 se produjeron

# 308,725

toneladas y

# 1,286,114

miles de litros

de productos pecuarios que generaron

# \$31,023

millones de pesos

### Leche

# 1



**\$12,769 MDP**  
1,286,114 MIL LTS

### Bovino

# 1



**\$29,164 MDP**  
266,393 TON  
1,544,788 MIL LTS

### Carne

# 2



**\$9,654 MDP**  
108,906 TON

### Ganado en pie

# 3



**\$8,382 MDP**  
193,347 TON

### Huevo

# 4



**\$198 MDP**  
6,057 TON

### Miel

# 5



**\$20 MDP**  
406 TON

### Porcino

# 2



**\$846 MDP**  
19,582 TON

### Ave

# 3



**\$443 MDP**  
13,579 TON

### Ovino

# 4



**\$271 MDP**  
4,808 TON

### Caprino

# 5



**\$151 MDP**  
1,912 TON  
7,720 MIL LTS

Mayor valor de la producción en ...

Productos



Especies



# UNIDADES ECONÓMICAS (UE)

## TURISMO

El **98.6%**  
de las empresas en el  
sector turístico en  
**el Estado** son micro y  
pequeñas



0.4%  
Empresas  
medianas



0.03%  
Empresas  
grandes



UE del sector turístico por cada 100 mil habitantes en la región

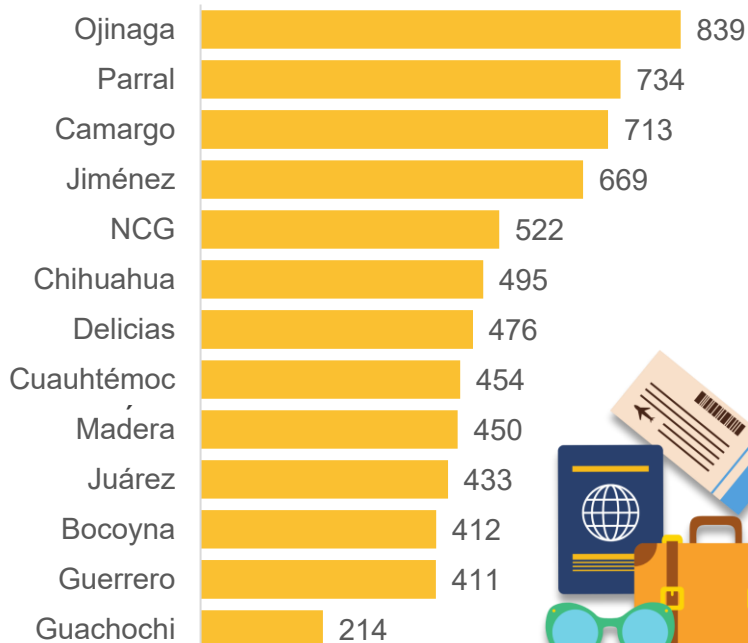

En **2025**  
el **estado de Chihuahua**  
contó con:

**19,032**  
empresas relacionadas  
al **sector turismo\***



\*Nota: se toma en cuenta las empresas (Unidades Económicas) de los servicios culturales, recreativos, servicios de alojamiento temporal y preparación de alimentos y bebidas.





# GOBIERNO EFICAZ Y EFICIENTE

Indicadores y variables que muestran el desempeño de las acciones y la evaluación del sector público, así como la gestión de los recursos.



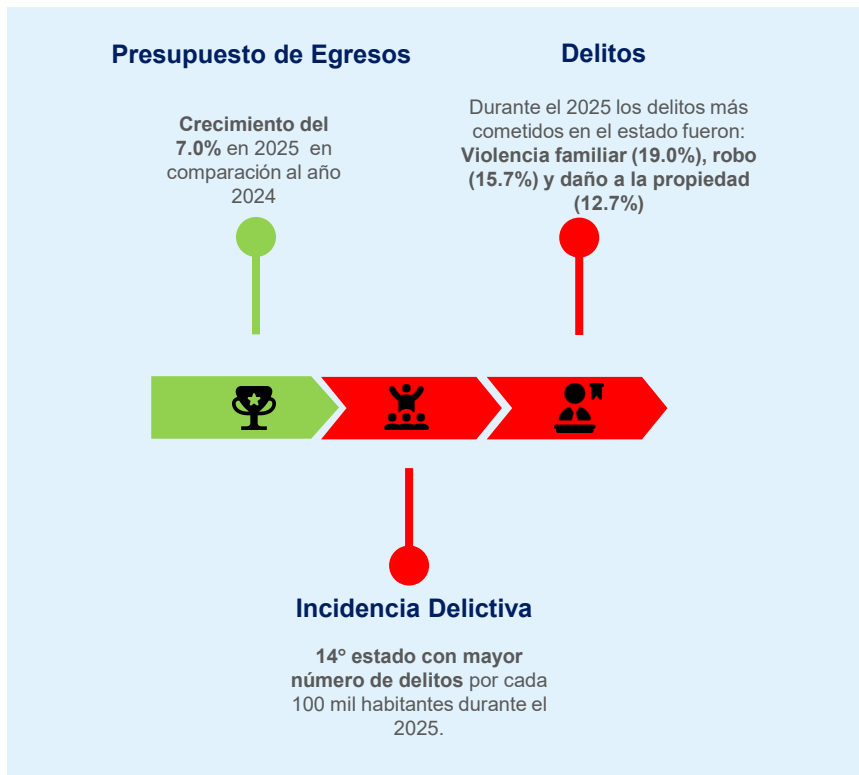

**Comportamiento**  
del indicador

**Negativo**  
**Estable**  
**Positivo**

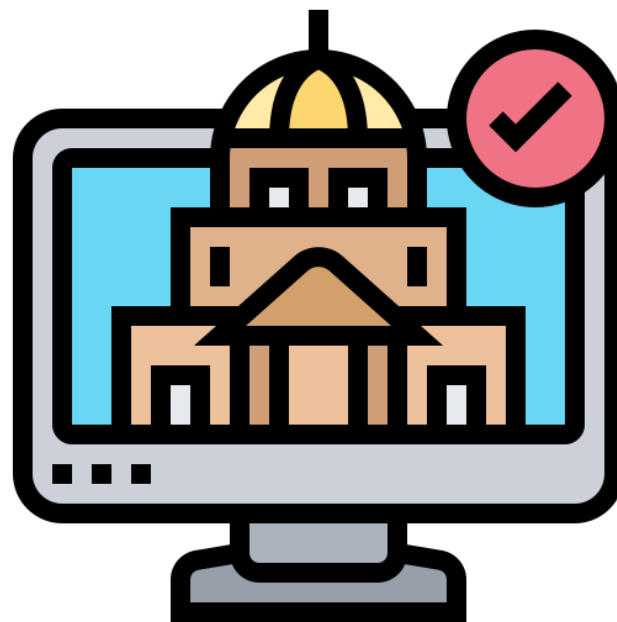

\*Información al cierre de 2025.

# PRESUPUESTO DE EGRESOS EN LA REGIÓN

Regiones con mayor presupuesto per cápita 2025:

Millones de pesos (MDP)    Tasa de crecimiento %

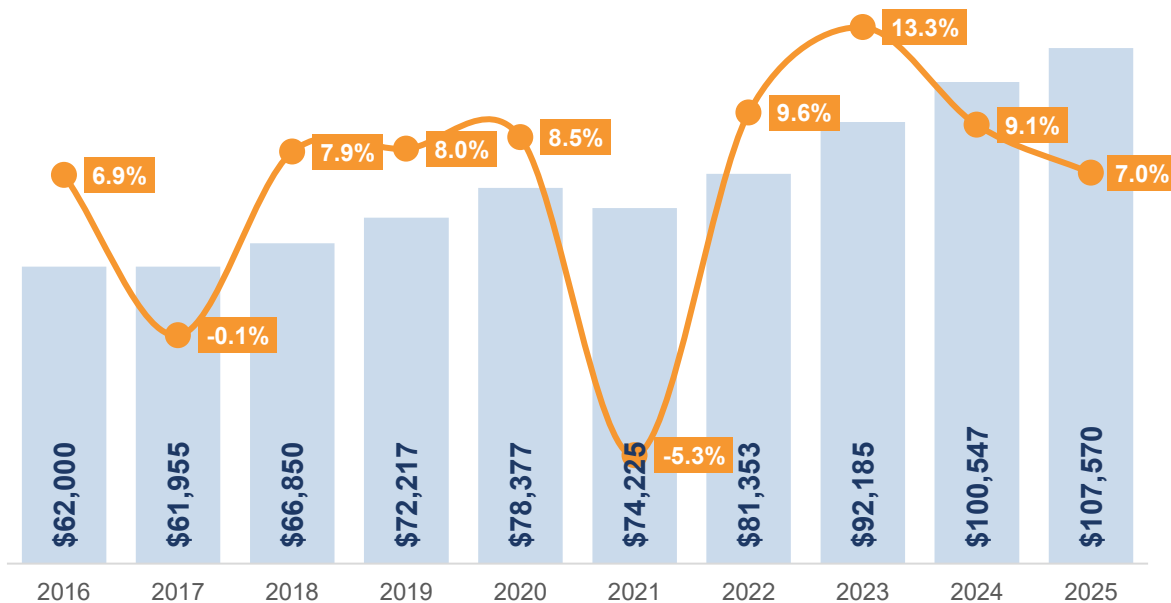

# DELITOS EN LA REGIÓN

## Comportamiento histórico del total de delitos



**3.7%** de los delitos  
totales del país

**↓ -6.3%** Menos delitos que  
en el mismo periodo  
2024

**14°** Estado del país con  
mayor número de  
delitos por cada 100  
mil habitantes



# INCIDENCIA DELICTIVA

Regiones con mayor incidencia delictiva por cada 100 mil habitantes (ene-dic 2025)

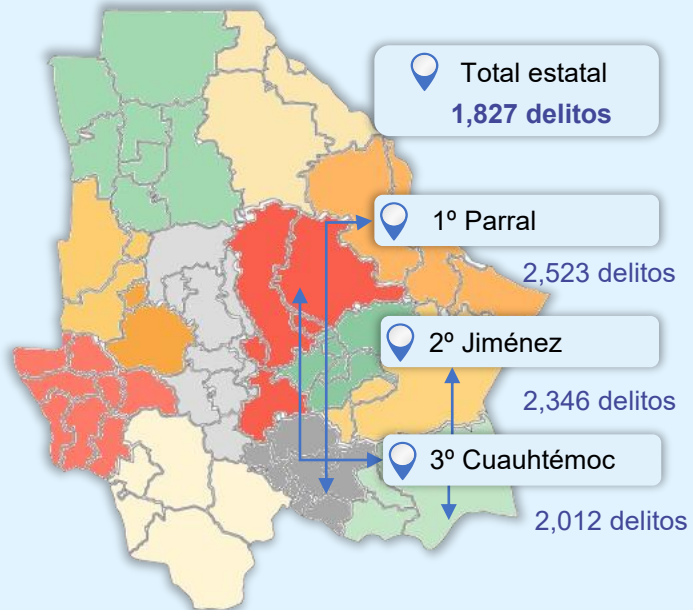

Tasa de incidencia delictiva por cada 100 mil habitantes (enero a diciembre de cada año)

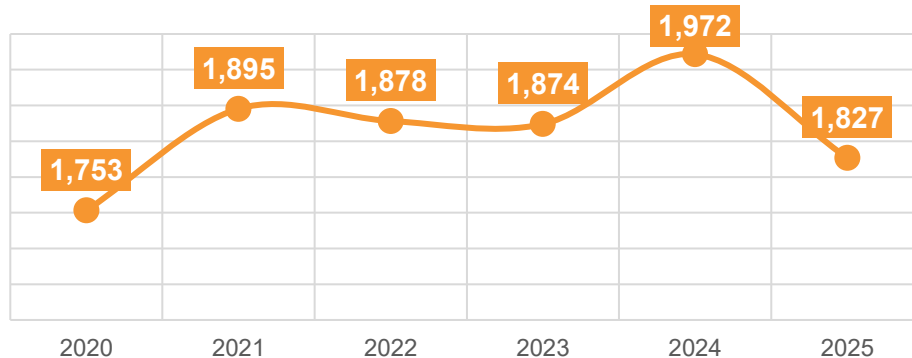

Principales delitos cometidos en la región

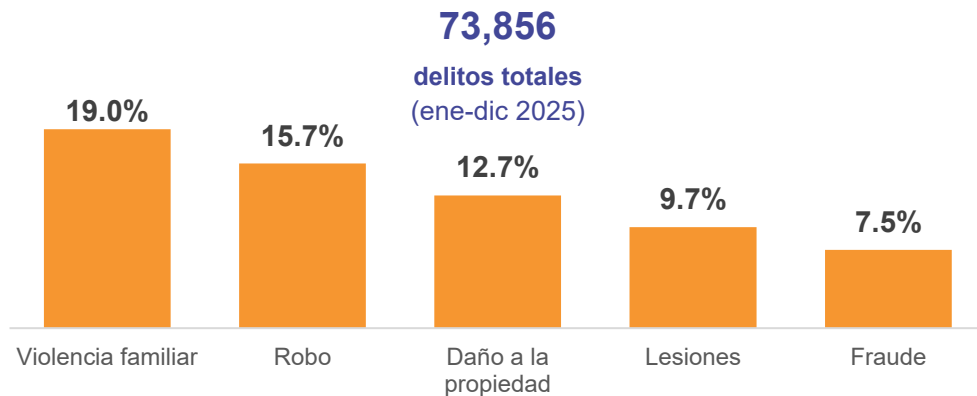

# RADIOGRAFÍA DEL ESTADO 2025\*

Chihuahua

## Comportamiento:



Negativo

Estable

Positivo

## SEGURIDAD

14° estado con mayor número de delitos por cada 100 mil habitantes durante el 2025.

## SALUD

3% más consultorios médicos en 2024 vs 2023.

## POBREZA

15.1% de la población se encontró en situación de pobreza en el año 2024, 2.5 puntos porcentuales menos que en 2022.

## PIB

6° lugar 2023 con mayor PIB en México.

## EMPRESAS

locales

En 2025 el 98.6% eran micro y pequeñas empresas.

## TURISMO

19,032 empresas en el sector en el año 2025, 14.1% del total estatal.

23.4% de los alumnos se encuentra en el área de administración y negocios.

## EDUCACIÓN

superior

1% de aumento de la matrícula en el ciclo 2024-2025.

Aumento de egresados de 3.7% en el ciclo 2023-2024.

## SALARIO

promedio

Aumento de 8.6% en diciembre 2025 vs diciembre 2024.

## EMPLEO

perdido

6° lugar en el país (2025) con mayor baja de empleo formal.

 Panorama Social- Económico

Corte de información:  
Diciembre 2025

# ESTADO DE CHIHUAHUA

---



CODECH

